

10 cm
5
4
3
2
1
0

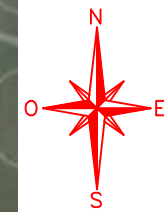
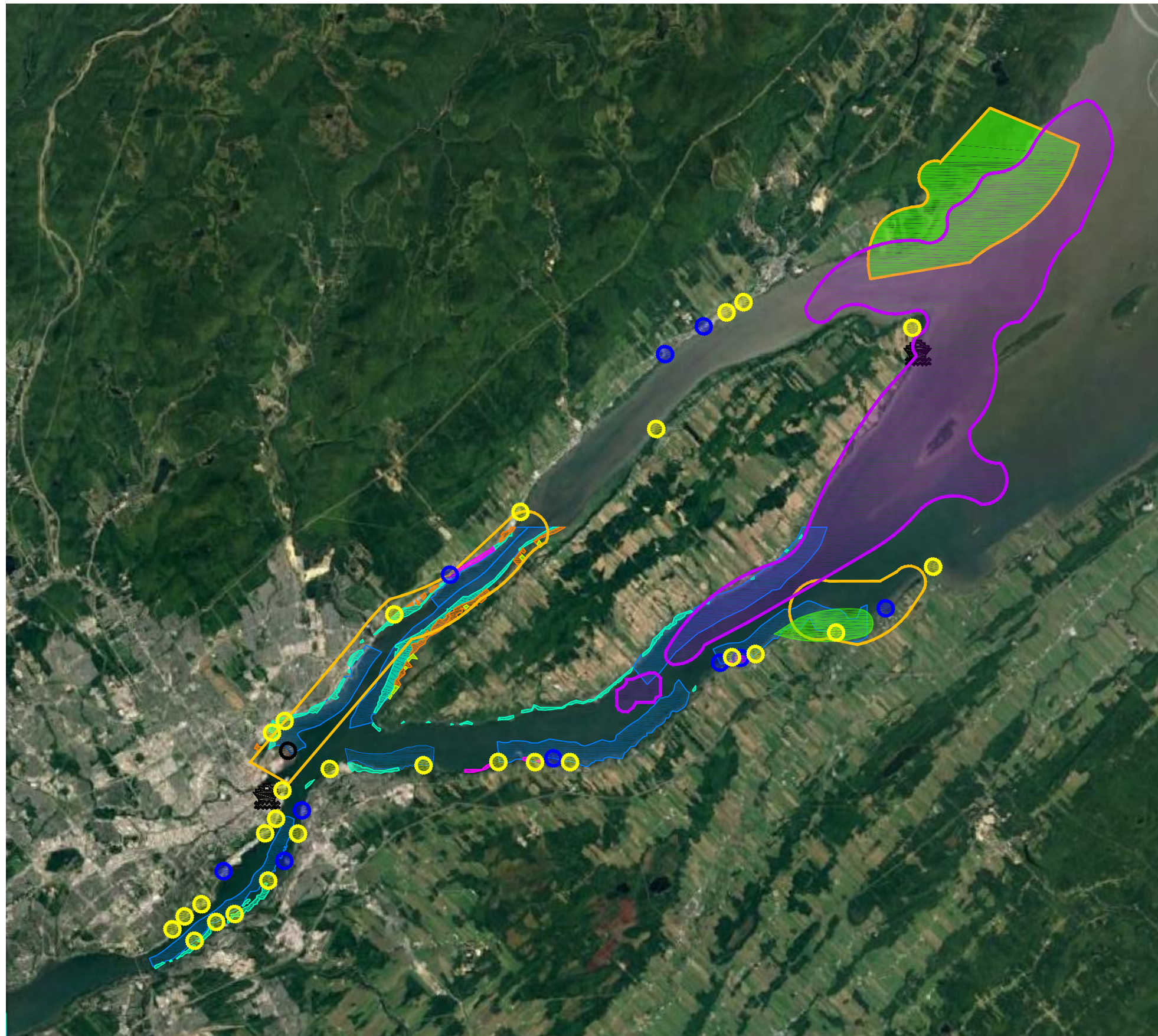

Légende

- Nappe d'hydrocarbure dans l'eau
- Zone importante pour la conservation des oiseaux (zico) (WSP, 2016)
- Aire protégée (parc national, etc) (WSP, 2016)
- Port/Marina (WSP)
- Aire de concentration d'oiseaux aquatiques (GHD, 2016)
- Habitat essentiel (Féd) (GHD,2016)
- Marais (GHD,2016)
- Marécage (GHD,2016)
- Prairie humide (GHD,2016)
- Plage et anse (CMQ,2016)
- Parc et espace vert (CMQ,2016)
- Baie de Beauport

Client
ADMINISTRATION PORTUAIRE DE QUÉBEC

Projet
CONSÉQUENCE SUR LES ZONES ÉCOSENSIBLES D'UN DÉVERSEMENT DE 28 000 m³ D'HYDROCARBURE

Titre
FIGURE 1

Englobe Corp.
1260, boul. Lebourgneuf, bureau 400
Québec (Québec) G2K 2G2
Téléphone : 418.704.8091
Télécopieur : 418.647.2540

Préparé J.-F. Aubin	Discipline Géoenvironnement	Chargé de projet J.-F. Aubin
Dessiné J. Poulin	Échelle 1 : 200 000	No. de séquence
Vérifié J.-F. Aubin	Date 2016-12-23	01 de 01

Serv. resp.	Projet	Otp	Disc.	Type	N° Dessin	Rév.
046	P-0010666	001003	SG	D	101	01

CE DOCUMENT EST LA PROPRIÉTÉ DE ENGLOBE CORP. ET EST PROTÉGÉ PAR LA LOI. IL EST DESTINÉ EXCLUSIVEMENT AUX FINS QUI Y SONT MENTIONNÉES. TOUTE REPRODUCTION OU ADAPTATION, PARTIELLE OU TOTALE, EN EST STRICTEMENT PROHIBÉE SANS AVOIR PRÉALABLEMENT OBTENU L'AUTORISATION ÉCRITE DE ENGLOBE CORP.

Références -Extrait de Google Earth© 2016 GOOGLETM